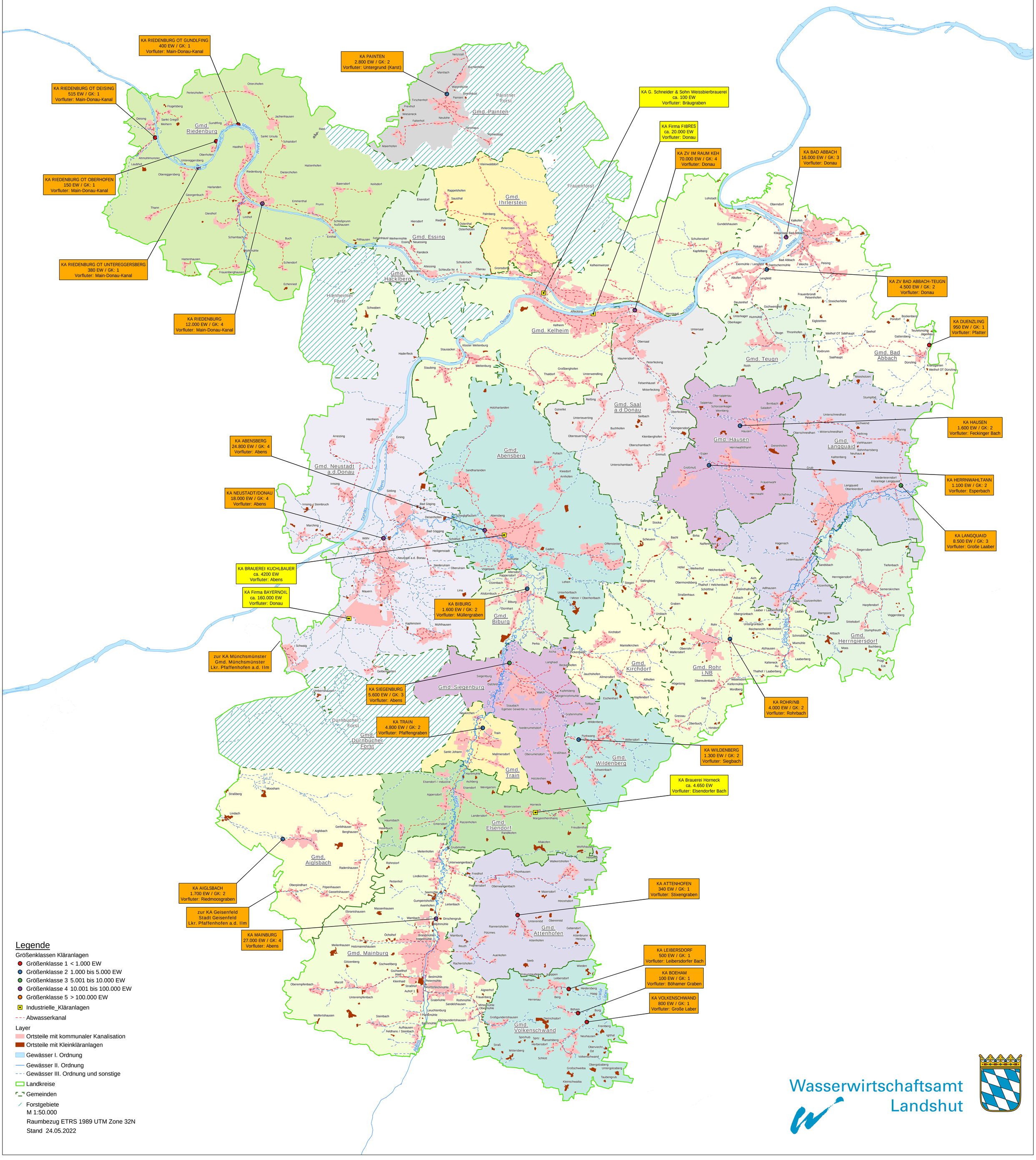Kläranlagenstandorte und kanalisierte Ortsteile im Landkreis Kelheim